



Paris, le 12 avril 2019

## Communiqué de presse

---

### **Appel à projets « Vélo et territoires » : un succès qui confirme la progression du vélo comme solution de mobilité dans tous les territoires**

**François de Rugy, Ministre d'Etat, ministre de la Transition écologique et solidaire, Elisabeth Borne, ministre chargée des transports et Arnaud Leroy, Président de l'ADEME, saluent l'annonce ce jour par le Premier ministre des résultats de l'appel à projets « Vélo et territoires », à l'occasion de la première étape de la tournée nationale France Mobilités.**

**Le plan vélo et mobilités actives, présenté par le Gouvernement en septembre dernier, fixe pour objectif de tripler d'ici 2024 la part modale du vélo dans les déplacements du quotidien, en passant de 3 à 9 %.**

**Afin d'accompagner les territoires dans cette transition vers une mobilité quotidienne plus active, le ministère de la Transition écologique et solidaire et l'ADEME ont lancé en septembre 2018 un appel à projets « Vélo et territoires ». Devant l'engouement des territoires dès le 1<sup>er</sup> relevé de cet appel, les moyens alloués ont été revus à la hausse, et voici la liste des 1ers lauréats !**

### **102 lauréats porteurs de projets ambitieux et innovants pour les mobilités actives !**

L'objectif de cet appel à projets est d'accompagner les territoires afin de leur permettre d'anticiper le déploiement du plan vélo en soutenant la définition, l'expérimentation et l'animation de leur politique cyclable.

102 candidats ont été retenus au 1<sup>er</sup> relevé de cet appel ! Il s'agit de territoires ruraux, péri-urbains et urbains peu denses, représentant toutes les régions métropolitaines mais également les Outremer.

Cette mobilisation inédite des territoires, dans toute leur diversité, confirme que le vélo est l'une des solutions de mobilité plébiscitées par nos concitoyens et leurs élus locaux, tant pour engager la transition écologique de nos mobilités quotidiennes que pour lutter contre les fractures sociales et territoriales que connaît notre pays.

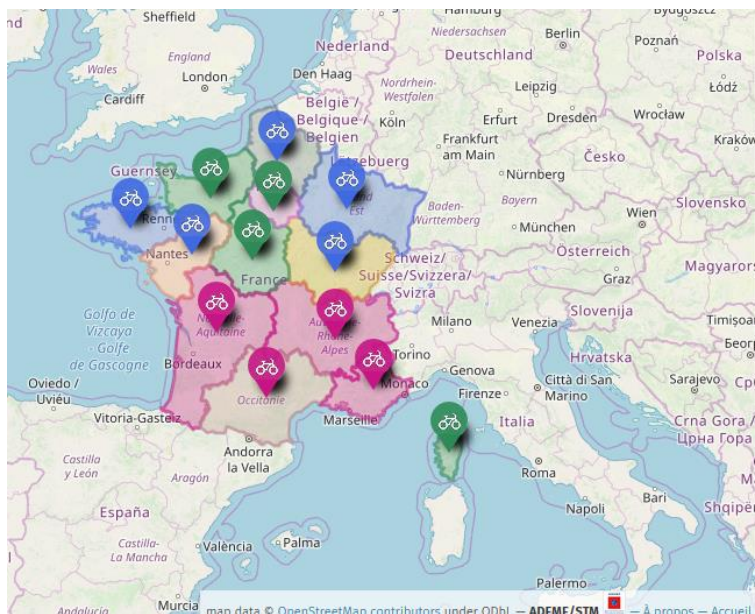

**Lauréats de l'AAP Vélo ADEME 1er relevé**

Filtrer...

- Lauréats AAP VELO Relevé 1 ( Moins de 5 dossiers)
  - 1 projet lauréat en Nouvelle Calédonie
  - 2 projets lauréats en Guyane
  - 2 projets lauréats en région Île-de-France
  - 3 projets lauréats en région Corse
  - 3 projets lauréats en région Normandie
  - 4 projets lauréats en région Centre Val de Loire
- Lauréats AAP VELO Relevé 1 (entre 5 et 10 dossiers)
  - 5 projets lauréats en région Bourgogne-Franche-Co...
  - 7 projets lauréats en région Hauts-de-France
  - 7 projets lauréats en région Pays de la Loire
  - 9 projets lauréats en région Bretagne
  - 9 projets lauréats en région Grand-Est
- Lauréats AAP VELO Relevé 1 (10 dossiers et plus)

[https://umap.openstreetmap.fr/fr/map/laureats-de-laap-velo-1er-releve\\_308318#6/45.692/2.944](https://umap.openstreetmap.fr/fr/map/laureats-de-laap-velo-1er-releve_308318#6/45.692/2.944)

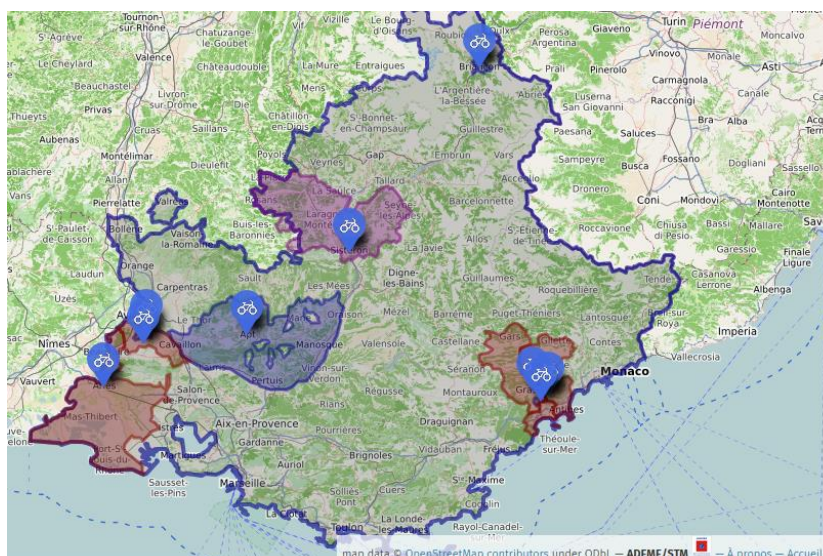

**Lauréats AAP Vélo en région Provence-Alpes-Côte d'Azur relevé 1**

Filtrer...

- Communautés d'agglomération
  - Cannes Pays de Lérins
  - D'Arles-Crau-Camargue-Montagne
  - De Sophia Antipolis
  - Du Pays de Grasse
  - Terre de Provence
- Lauréats en région Provence- Côte d'Azur
  - BRIAVELO
  - CCSB plan vélo
  - La Bicyclette
  - Luberon Labo Vélo
  - MDA
  - Promotion de l'Usage du Vélo
  - PVACCM2019

*Retrouvez la liste exhaustive des lauréats en annexe*

Les projets retenus comportent pour près de 90% d'entre eux des études de planification des aménagements cyclables, pierre angulaire de toute politique cyclable efficace (itinéraires, stationnement...). 56% d'entre eux proposent par ailleurs l'expérimentation de services vélo (location, partage, réparation et entretien, apprentissage du vélo à l'école...). La mise en place d'une animation territoriale dédiée, via le recrutement de chargés de mission et la création de campagne de communication grand public, concerne, elle, 62% des lauréats.

Les projets de ces 102 premiers lauréats et ceux des lauréats du 2<sup>nd</sup> relevé de l'appel à projets (176 candidatures dont les résultats seront annoncés courant mai) seront accompagnés techniquement et financièrement à hauteur de 15 M€, dont 2 M€ par l'ADEME d'une part et d'autre part pour 13M€ dans le cadre d'un programme d'accompagnement au titre des Certificats d'Economies d'Énergie (CEE).

## Près de 350 candidatures pour cet appel à projets, une mobilisation exceptionnelle!

L'appel à projets, qui suscitait beaucoup d'attente, a remporté un formidable succès. Alors même qu'elle ne s'adressait qu'aux territoires de moins de 250 000 habitants (où la pratique du vélo est généralement en progression), l'ADEME a reçu pas moins de 343 candidatures sur les 2 relevés, un record en la matière. Ces candidatures représentent un coût total des projets de 82 millions d'euros.

**Ce succès sans précédent** est un signal fort qui témoigne de l'appétence pour le sujet dans les territoires peu ou moyennement denses. Il montre que le vélo n'est plus l'apanage des grandes agglomérations : le vélo est dorénavant considéré aussi comme une solution de mobilité en dehors des métropoles, tantôt à part entière, tantôt complémentaire des autres modes (en particulier du train) dans une approche intermodale.

Parmi les candidats, on recense des communes, des EPCI, mais également des départements, des parcs naturels régionaux, ou encore des syndicats et pôles d'équilibre territorial et rural.

On remarque par ailleurs une forte participation des Collectivités d'Outre-Mer, puisque Guadeloupe, Guyane, Mayotte, Nouvelle Calédonie, Polynésie Française et Réunion ont répondu à l'appel.

**L'intérêt est donc général.** Certains territoires se lancent pour la première fois dans une politique en faveur du vélo pour faire émerger la pratique, d'autres, déjà engagés, veulent changer d'échelle dans leur politique et accélérer la dynamique de développement du vélo.

---

### Contact presse :

- ADEME : 01 58 47 81 28 ou [ademepresse@havas.com](mailto:ademepresse@havas.com)
- Ministère : 01 40 81 18 07 ou [presse@ecologique-solidaire.gouv.fr](mailto:presse@ecologique-solidaire.gouv.fr)

Retrouvez le communiqué en ligne

## Annexes

### Liste des lauréats du 1<sup>er</sup> relevé de l'appel à projets « Vélo et Territoires »

| Région                         | Lauréat  |
|--------------------------------|--|
| <b>Auvergne Rhône Alpes</b>    | Communauté d'agglomération du Puy-en-Velay                         |
|                                | Communauté de Communes des Gorges de l'Ardèche                     |
|                                | Syndicat mixte du parc naturel régional du Livradois Forez         |
|                                | Communauté de Communes du Genevois                                 |
|                                | Syndicat Mixte du Parc Industriel de la Plaine de l'Ain            |
|                                | Syndicat de l'Ouest Lyonnais                                       |
|                                | Communauté de communes du Val de Drôme                             |
|                                | Communauté de communes Cœur de Savoie                              |
|                                | Roannais Agglomération   |
|                                | Communauté de communes Saint Marcellin Vercors Isère               |
|                                | Communauté de communes des Baronnie en Drôme Provençale            |
|                                | Parc Naturel Régional de Chartreuse                                |
| <b>Bourgogne Franche Comté</b> | Pôle d'Equilibre Territorial et Rural du Pays des Vosges Saônoises |
|                                | Espace Communautaire Lons Agglomération                            |
|                                | Communauté de Communes Pays de Lure et CC Rahin et Chérimont       |
|                                | Communauté de Communes de la Haute Comté                           |
|                                | Le Grand Chalon  |
| <b>Bretagne</b>                | Communauté de Communes Cote d'Emeraude                             |
|                                | Saint-Brieuc Armor Agglomération                                   |
|                                | Dinan Agglomération  |
|                                | Communauté de Communes de Belle-Ile-en-Mer                         |
|                                | Auray Quiberon Terre Atlantique                                    |
|                                | Syndicat Intercommunautaire Ouest Cornouaille Aménagement          |
|                                | Communauté de Communes Val d'Ille-Aubigné                          |
|                                | Quimperlé Communauté   |
|                                | Lorient Agglomération  |
| <b>Centre Val de Loire</b>     | Commune de Cepoy   |
|                                | Agglomération Montargoise et Rives du Loing                        |
|                                | Communauté d'agglomération de Blois                                |
|                                | Communauté de Communes Touraine est vallées                        |
| <b>Corse</b>                   | Communauté de Communes Fium'Orbu Castellu                          |
|                                | Communauté d'agglomération du Pays Ajaccien                        |
|                                | Commune de Bastia  |
| <b>Grand Est</b>               | Pôle d'Equilibre Territorial et Rural du Pays Thur Doller          |

|                           |  |
|---------------------------|--|
|                           | Communauté d'agglomération Porte de France Thionville          |
|                           | Communauté de Communes du Pays de Saverne                      |
|                           | Commune de Saint Louis   |
|                           | Pôle d'Equilibre Territorial et Rural Val de Lorraine          |
|                           | Communauté de Communes Sauer-Pechelbronn                       |
|                           | Communauté de Communes de la Vallée de Kaysersberg             |
|                           | Pôle d'Equilibre Territorial et Rural Sélestat Alsace Centrale |
|                           | Communauté d'agglomération d'Epinal                            |
| <b>Guyane</b>             | Commune de Macouria  |
|                           | Communauté d'agglomération du Centre Littoral                  |
| <b>Hauts de France</b>    | COMMUNAUTE URBAINE D'ARRAS                                     |
|                           | Syndicat Mixte de Transports Urbains de la Sambre (SMTUS)      |
|                           | Conseil départemental de la Somme                              |
|                           | Communauté de Communes de Flandre-Lys                          |
|                           | Communauté de Communes de Flandre Intérieure                   |
|                           | Communauté de Communes des Hauts de Flandres                   |
|                           | SYNDICAT MIXTE Baie de Somme 3 Vallées                         |
| <b>Ile de France</b>      | Commune de L'Haÿ-les-Roses                                     |
|                           | Communauté de Communes Entre Juine et Renarde                  |
| <b>Normandie</b>          | Communauté de Communes Seules Terre et Mer                     |
|                           | Commune de Vire Normandie                                      |
|                           | Communauté d'agglomération Seine Eure                          |
| <b>Nouvelle Aquitaine</b> | Communauté de Communes Vallée de l'Homme                       |
|                           | Grand Poitiers Communauté Urbaine                              |
|                           | Communauté d'agglomération du Bassin d'Arcachon Nord           |
|                           | FEDERATION CHATAIGNERAIE LIMOUSINE                             |
|                           | Communauté d'agglomération de Saintes                          |
|                           | Communauté de Communes du haut Béarn                           |
|                           | Communauté d'agglomération du Niortais                         |
|                           | Communauté de Communes du Thouarsais                           |
|                           | Communauté d'agglomération du Grand Angoulême                  |
|                           | Communauté d'agglomération de La Rochelle                      |
|                           | Communauté d'agglomération ROYAN ATLANTIQUE                    |
|                           | Commune de Salles  |
|                           | Communauté de Communes de l'île d'Oléron                       |
| <b>Nouvelle Calédonie</b> | Commune de Dumbéa  |
| <b>Occitanie</b>          | Communauté de Communes Ségala Carmausin                        |
|                           | Sète agglropole méditerranée                                   |



|                                   |  |
|-----------------------------------|--|
|                                   | Communauté d'agglomération Tarbes Lourdes Pyrénées                           |
|                                   | Grand Montauban Communauté d'Agglomération                                   |
|                                   | Carcassonne Agglo  |
|                                   | Syndicat Mixte d'Aménagement et Gestion du Parc Naturel Régional de l'Aubrac |
|                                   | Communauté de Communes des Cévennes Gangeoises et Suménoises                 |
|                                   | Syndicat Mixte des Transports Publics du Bassin d'Alès                       |
|                                   | Communauté d'Agglomération du Pays de l'Or                                   |
|                                   | SYDEL PAYS COEUR D'HERAULT   |
|                                   | Communauté d'agglomération de l'Albigeois                                    |
|                                   | Communauté de Communes du Grand Pic Saint-Loup                               |
|                                   | Communauté de Communes de Cèze Cévennes                                      |
|                                   | Communauté de communes du Saint-Affricain, Roquefort, 7 Vallons              |
|                                   | Rodez agglomération  |
|                                   | Muretain Agglo   |
| <b>Provence Alpes Côte d'Azur</b> | Communauté d'Agglomération du Pays de Grasse                                 |
|                                   | Communauté d'Agglomération Sophia Antipolis                                  |
|                                   | Commune de Mouans-Sartoux  |
|                                   | Communauté d'agglomération Arles Crau Camargue Montagnette                   |
|                                   | Communauté Territoriale Sud Luberon  |
|                                   | Commune de Châteaurenard   |
|                                   | Terre de Provence Agglomération  |
|                                   | Commune de Briançon  |
| <b>Pays de la Loire</b>           | Communauté de Communes Erdre et Gesvres                                      |
|                                   | CARENE Saint-Nazaire Agglomération   |
|                                   | Commune de la Flèche   |
|                                   | Communauté de Communes Pays des Achards                                      |
|                                   | Communauté de Communes du Pays de Saint Gilles Croix de Vie                  |
|                                   | Communauté de communes Vendée Grand Littoral                                 |
|                                   | Communauté de communes du pays des Herbiers                                  |